

con cod. fiscale 80009050750 e Sede Legale in Largo Resistenza, 1 - 73020 Cutrofiano (LE), in applicazione dell'Atto Dirigenziale n. 187 del 06/08/2010, in euro 2.610.849,26 sul Capitolo 1156020, residui passivi 2009, U.P.B. Spesa: 6.03.09 del Bilancio regionale 2011, giusto impegno assunto con Atto Dirigenziale del Dirigente del Servizio Artigianato, PMI e Internazionalizzazione n. 469 del 20/07/2009 (impegno n. 2 del 21/07/2009) a fronte di intervento ritenuto ammissibile per euro 2.958.962,49 di seguito schematizzato:

<b>Codice Pratica</b>	<b>Titolo intervento</b>	<b>Soggetto Proponente</b>	<b>Prov.</b>	<b>Importo Progetto ammissibile</b>	<b>Contributo LdI 6.2</b>	<b>Cofinanziamento a carico del Soggetto proponente</b>
HHAGOO1	Urbanizzazione e infrastrutturazione area PIP del Comune di Cutrofiano (Provincia di Lecce)	Comune di Cutrofiano	LE	€ 2.958.962,49	€ <u>2.610.849,26</u>	€ 348.113,23

- darsi atto che:

- gli effetti giuridici del presente provvedimento decorrono dal perfezionamento della stipula del Disciplinare per le Opere Pubbliche, redatto sulla base dello schema generale allegato al manuale delle procedure dell'AdG e regolante i rapporti tra la Regione Puglia e il Beneficiario finale, secondo le modalità e le condizioni previste dalle Direttive concernenti le procedure di gestione del P.O. FESR Puglia 2007-2013;
- prima dell'avvio delle procedure per l'affidamento/acquisizione dei lavori/servizi/ forniture concernenti gli interventi ammissibili, il Soggetto proponente dovrà acquisire il nulla osta del Responsabile della Linea di intervento 6.2 dopo aver trasmesso la progettazione funzionale alla procedura di evidenza pubblica con relativa attestazione del RUP di conformità del Progetto a quello ammesso a finanziamento in esito all'istruttoria dell'istanza e il Piano di gestione ricomprensivo non solo le infrastrutture di supporto degli insediamenti produttivi da realizzarsi con l'intervento suddetto ma anche di quelle già esistenti nell'area o nelle aree in cui le nuove opere dovranno essere realizzate;
- l'erogazione del finanziamento e le modalità di rendicontazione delle spese sostenute saranno regolate nel Disciplinare;

- di notificare il presente provvedimento al Comune di Cutrofiano convocandone il rappresentante legale per la firma del disciplinare;

- di procedere alla pubblicazione sul Bollettino Ufficiale della Regione Puglia e sul sito istituzionale [www.regione.puglia.it](http://www.regione.puglia.it);

- di dichiarare il presente provvedimento, redatto in unico esemplare, immediatamente esecutivo.

Il Dirigente del Servizio  
Davide F. Pellegrino

DETERMINAZIONE DEL DIRIGENTE SERVIZIO FORESTE 21 giugno 2011, n. 44

**Determinazione dirigenziale n. 757 del 21/12/2009 "Approvazione dell'elenco complessivo dei boschi e popolamenti boschivi da inserire nel registro dei boschi da seme della Regione Puglia": modifiche ed integrazione all'allegato D, scheda 2 "Popolamenti e boschi da seme comune di Faeto (Fg).**

*L'anno 2011 addì 21 giugno in Bari, nella sede del Servizio Foreste in via Corigliano n.1, il Dirigente dell'Ufficio Pianificazione e Coordinamento Servizi Forestali, sulla base dell'istruttoria espletata dal Responsabile della Misura 227 del P.S.R. 2007-2013 geom. Giuseppe Vacca, riferisce:*

**VISTA** la Determinazione del Dirigente Servizio Foreste 21.12.2009, n. 757, pubblicata sul B.U.R.P. n. 21 del 02.02.2010, con la quale è stato approvato l'elenco complessivo dei boschi e popolamenti

boschivi da inserire nel “Registro dei boschi da seme della Regione Puglia;

**VISTA** la scheda n. 2 del Registro dei boschi da seme della Regione Puglia che individua il perimetro del bosco da seme nel territorio del comune di Faeto, in località “Difesa”, in provincia di Foggia, esteso per una superficie di ha 49,00, di proprietà dello stesso comune di Faeto;

**VISTA** la nota del comune di Faeto n. 346 U del 21.01.2011, acquisita al protocollo n.3082 del 01.02.2011 di questo Servizio Foreste, con la quale il sindaco ha chiesto di escludere dall’area suddetta un porzione di bosco in quanto *“a partire dalla metà degli anni 70, le comunità arboree vegetanti in alcune aree, prevalentemente a valle della strada provinciale, nei pressi dell’albergo ristorante “Pian de Nij”, di proprietà del comune di Faeto, sono state avviate alla conversione a fustaia dall’IRIF di Foggia, per essere destinate alla fruizione turistica; che l’area di bosco compresa tra la strada di accesso all’albergo ristorante “Pian de Nij” e la strada provinciale 128 è stata attrezzata, a partire dalla metà degli anni 80 per la fruizione turistica, con panchine, tavoli, lampioni, staccionate, sentieri e parcheggio; che attualmente tale area è utilizzata per la fruizione turistica”*;

**VISTA** l’istruttoria favorevole espletata dalla Sezione Provinciale di Foggia, a seguito di sopralluogo congiunto, effettuato in data 31/03/2011, dal dott. Moscarella Giuseppe e dal responsabile dell’Ufficio Tecnico del Comune di Faeto geom. Girardi Lorenzo, nell’area classificata “Bosco de Nij”, finalizzato a stralciare ettari 5.00.00 circa del bosco da seme individuato in quanto *“non confacente alla destinazione di bosco da seme”*; il relativo verbale è stato redatto in pari data ed è agli atti della Sezione Provinciale di Foggia del Servizio Foreste;

**CONSIDERATO** che si rende necessario modificare ed integrare l’allegato D della Determinazione del Dirigente del Servizio Foreste n. 757 del 21.12.2009, ed in particolare la scheda n. 2 con la nuova perimetrazione del bosco da seme, sia su ortofoto che su tavola I.G.M. in scala 1:10.000;

**CONSIDERATO**, altresì, che tale nuova perimetrazione risulta più funzionale al progetto inserito nella Misura 227 Azione 3, presentato dal Comune di Faeto ed approvato e finanziato da questo Servizio Foreste con Determinazione Dirigenziale n.32 del 30.03.2011 e pubblicato sul B.U.R.P. n. 60 del 21.04.2011, relativa alla Misura 227, azione 3, del P.S.R. 2007-2013 - Asse II “Sostegno agli investimenti non produttivi-foreste”;

**PRESO ATTO** che per i criteri di valutazione e l’indagine condotta la nuova area interessata nel comune di Faeto possiede i requisiti minimi necessari per mantenere l’inserimento nel “Registro dei Boschi da seme della Regione Puglia”, seppur ridotta di ha 5.00 rispetto alla superficie iniziale di ha 49.00;

per quanto sopra riportato e di propria competenza, il sottoscritto

#### PROPONE

- di approvare le modifiche riportate nell’allegato A, parte integrante e sostanziale del presente atto, relative alla scheda n. 2 dell’Allegato D della Determinazione del Dirigente del Servizio Foreste n. 757 del 21.12.2009, che comprende:
  - la scheda descrittiva;
  - le schede cartografiche relative alla “nuova” perimetrazione del bosco da seme in scala 1:10.000;
- di pubblicare il predetto provvedimento e l’allegato A sul B.U.R.P. e sul sito internet della Regione Puglia;
- di dichiarare che il presente provvedimento è esecutivo dal giorno successivo alla pubblicazione sul B.U.R.P.
- di incaricare il Responsabile della Misura 227 di provvedere agli adempimenti di competenza inerenti il progetto di “valorizzazione turistico-ricreativa dei boschi” del comune di Faeto nell’ambito del P.S.R. 2007-2013 Misura 227, azione 3, approvato con Determinazione Dirigenziale n. 32 del 30.03.2011;

I sottoscritti attestano che il procedimento istruttorio a loro affidato è stato espletato nel rispetto della vigente normativa regionale, nazionale e comunitaria e che il presente schema di provvedimento, dagli stessi predisposto ai fini dell'adozione dell'atto finale da parte del Dirigente del Servizio, è conforme alle risultanze istruttorie.

Il Responsabile della Misura 227  
Geom. Giuseppe Vacca

Il Dirigente dell'Ufficio  
Pianificazione e Coordinamento Servizi Forestali  
Dr. Domenico Campanile

**Adempimenti contabili ai sensi della L.R. n. 28/01 e successive modifiche ed integrazioni**

Il presente provvedimento non comporta alcun mutamento qualitativo e quantitativo di entrata o di spesa, né a carico del bilancio regionale né a carico degli Enti per i cui debiti i creditori potrebbero rivaleersi sulla Regione e che è escluso ogni onere aggiuntivo rispetto a quelli già autorizzati a valere sullo stanziamento già previsto dal bilancio regionale - impegni di spesa.

**IL DIRIGENTE DEL  
SERVIZIO FORESTE**

**VISTA** la proposta del Dirigente dell'Ufficio Pianificazione e Coordinamento Servizi Forestali;

**RITENUTO** di adottare la suddetta proposta per le motivazioni in essa espresse e che formano parte integrante e sostanziale del presente atto;

**DETERMINA**

di approvare le modifiche riportate nell'allegato A, parte integrante e sostanziale del presente atto, relative alla scheda n. 2 dell'Allegato D della Deter-

mina del Dirigente Servizio Foreste n. 757 del 21.12.2009, che comprende:

- la scheda descrittiva;
- la scheda cartografica relativa alla "nuova" perimetrazione del bosco da seme in scala 1:10.000;
- di pubblicare il predetto allegato A sul B.U.R.P. e sul sito internet della Regione Puglia;
- di dichiarare che il presente provvedimento è esecutivo dal giorno successivo alla pubblicazione del presente Atto sul B.U.R.P.;
- di incaricare il Responsabile della Misura 227 di provvedere agli adempimenti di competenza inerenti il progetto di "valorizzazione turistico-ricreativa dei boschi" del comune di Faeto nell'ambito del P.S.R. 2007-2013 Misura 227 azione 3;

Il presente atto, composto da (quattro) facciate e del relativo allegato A composto di n°3 (tre) facciate; tutte vidimate e timbrate, che costituiscono parte integrante del presente provvedimento, è stato redatto in un unico originale che rimarrà agli atti del Servizio Foreste.

Copia conforme all'originale sarà trasmessa al Segretariato Generale della Giunta Regionale, all'Assessore alle Risorse Agroalimentari ed all'Ufficio proponente.

Il presente atto non viene trasmesso all'Area Programmazione e Finanza - Servizio Ragioneria non essendovi adempimenti di competenza dello stesso.

Il Dirigente del Servizio Foreste  
Ing. Emanuele Giordano



**Regione Puglia**  
 Area Politiche per lo Sviluppo Rurale  
 Servizio Foreste



Denominazione: **Difesa**

Scheda N.°

**2**

### POPOLAMENTI E BOSCHI DA SEME

SPECIE D.LGS. 386/2003

*Fagus sylvatica, Carpino betulus, Quercus cerris, Acer obtusatum; Acer campestre, Tilia platyphyllos, Sorbus torminalis;*

ALTRE SPECIE

*Carpinus orientalis, Ilex aquifolium, Crataegus monogyna, Euonymus europaeus;*

### LOCALIZZAZIONE

COMUNE/I	Faeto		
LOCALITA'	Difesa		
PROVINCIA	Foggia		
TAVOLA I.G.M. 1: 50.000	420 (Troia)		
COORDINATE BARICENTRO	EST 2532024	NORD 4575483	
AREA (ha)	44,00		
PROPRIETA'	Comune di Faeto		
PERCORRIBILITA'	Strada percorribile con mezzi normali A piedi sul sentiero		

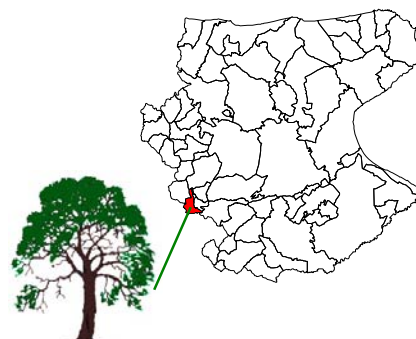

### TIPO DI MATERIALE DI BASE E CATEGORIA COMMERCIALE

CATEGORIA	Identificati alla fonte
TIPO DI MATERIALE	Soprassuolo
FINALITA'	Selvicoltura multifunzionale
ORIGINE	Autoctona

### DATI STAZIONALI

QUOTA (m)	PRECIPITAZIONI (mm)	TEMPERATURA MEDIA (°C)	
MEDIA	MEDIA	MINIME	MASSIME
880	791	7,9	14,9

PENDENZA PREVALENTE (%)	>10%
ESPOSIZIONE PREVALENTE	Nord-est
PEDOLOGIA	Regosols-Phaeozems
LITOLOGIA	Brecce e calcareniti alternati a marne e argille

### CARATTERISTICHE FORESTALI

TIPOLOGIA FORESTALE	Faggeta
FASCIA FITOCLIMATICA	Castanetum

- PUBBLICAZIONI / STUDI DI RIFERIMENTO
- SVILUPPO DEL VIVAISMO E DEL RIMBOSCHIMENTO IN ALBANIA E PUGLIA
  - IDENTIFICAZIONE DELLE AREE PER LA RACCOLTA DI SEMI FORESTALI E ISTITUZIONE DEL REGISTRO DEI MATERIALI DI BASE NELLA REGIONE PUGLIA
  - ACLA 2 - CARATTERIZZAZIONE AGROECOLOGICA DELLA REGIONE PUGLIA





**Regione Puglia**  
Area Politiche per lo Sviluppo Rurale  
Servizio Foreste

Scheda N.ro

**2**

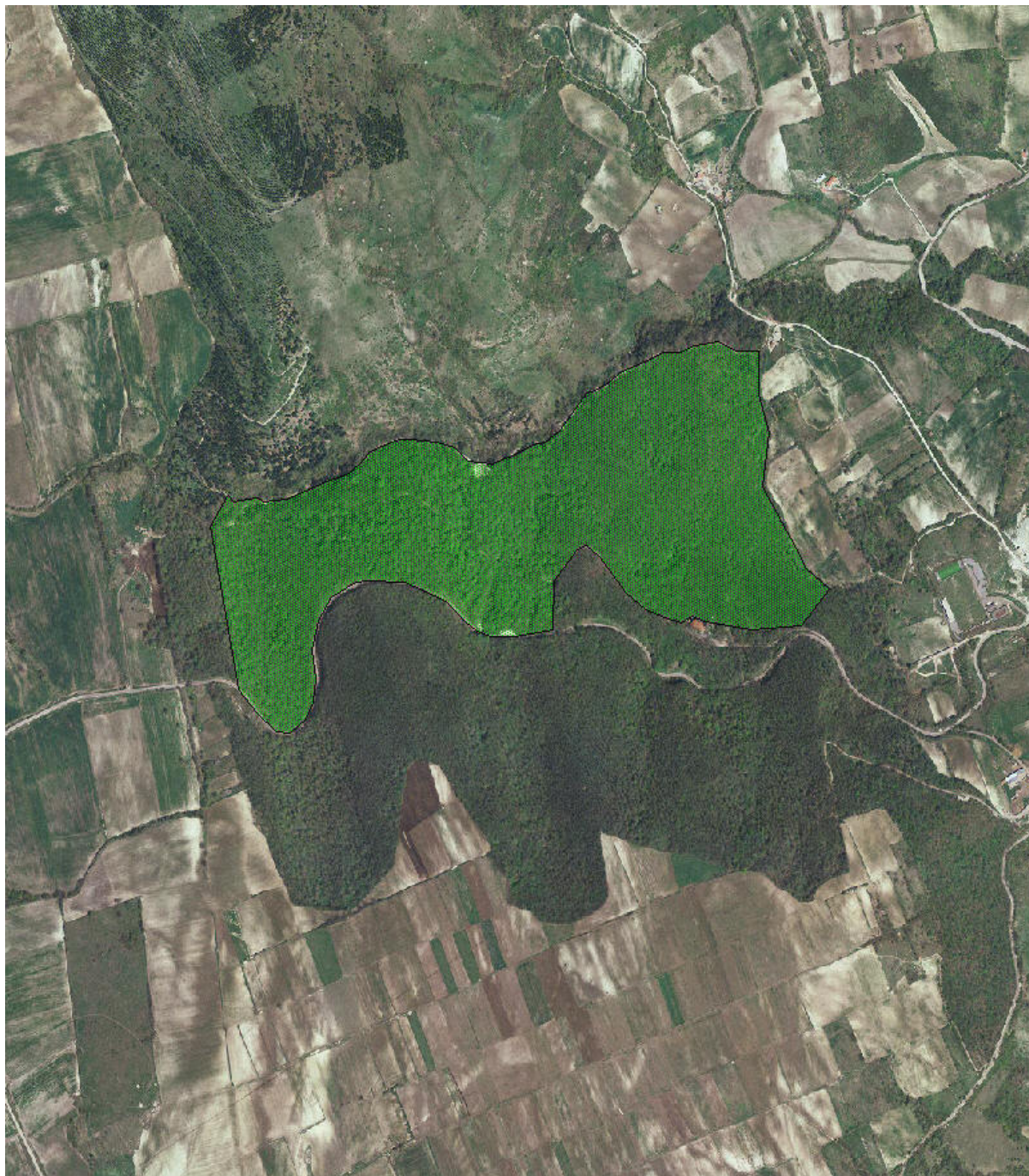
**POPOLAMENTI E BOSCHI DA SEME**



Scala <b>1:10.000</b>	Superficie (ha)  <b>44,00</b>	Tavola I.G.M. 1:50.000 n. <b>420</b>	Provincia Comune Località	<b>Foggia</b> <b>Faeto</b> <b>Difesa</b>	Specie arboree ed arbustive: <table border="1"> <tr> <td><i>Fagus sylvatica</i></td> <td><i>Carpinus betulus</i></td> </tr> <tr> <td><i>Quercus cerris</i></td> <td><i>Acer obtusatum</i></td> </tr> <tr> <td><i>Acer campestre</i></td> <td><i>Tilia platyphyllos</i></td> </tr> <tr> <td><i>Sorbus torminalis</i></td> <td></td> </tr> </table>	<i>Fagus sylvatica</i>	<i>Carpinus betulus</i>	<i>Quercus cerris</i>	<i>Acer obtusatum</i>	<i>Acer campestre</i>	<i>Tilia platyphyllos</i>	<i>Sorbus torminalis</i>	
<i>Fagus sylvatica</i>	<i>Carpinus betulus</i>												
<i>Quercus cerris</i>	<i>Acer obtusatum</i>												
<i>Acer campestre</i>	<i>Tilia platyphyllos</i>												
<i>Sorbus torminalis</i>													



**Regione Puglia**  
 Area Politiche per lo Sviluppo Rurale  
 Servizio Foreste

Scheda N.ro

2

**POPOLAMENTI E BOSCHI DA SEME**

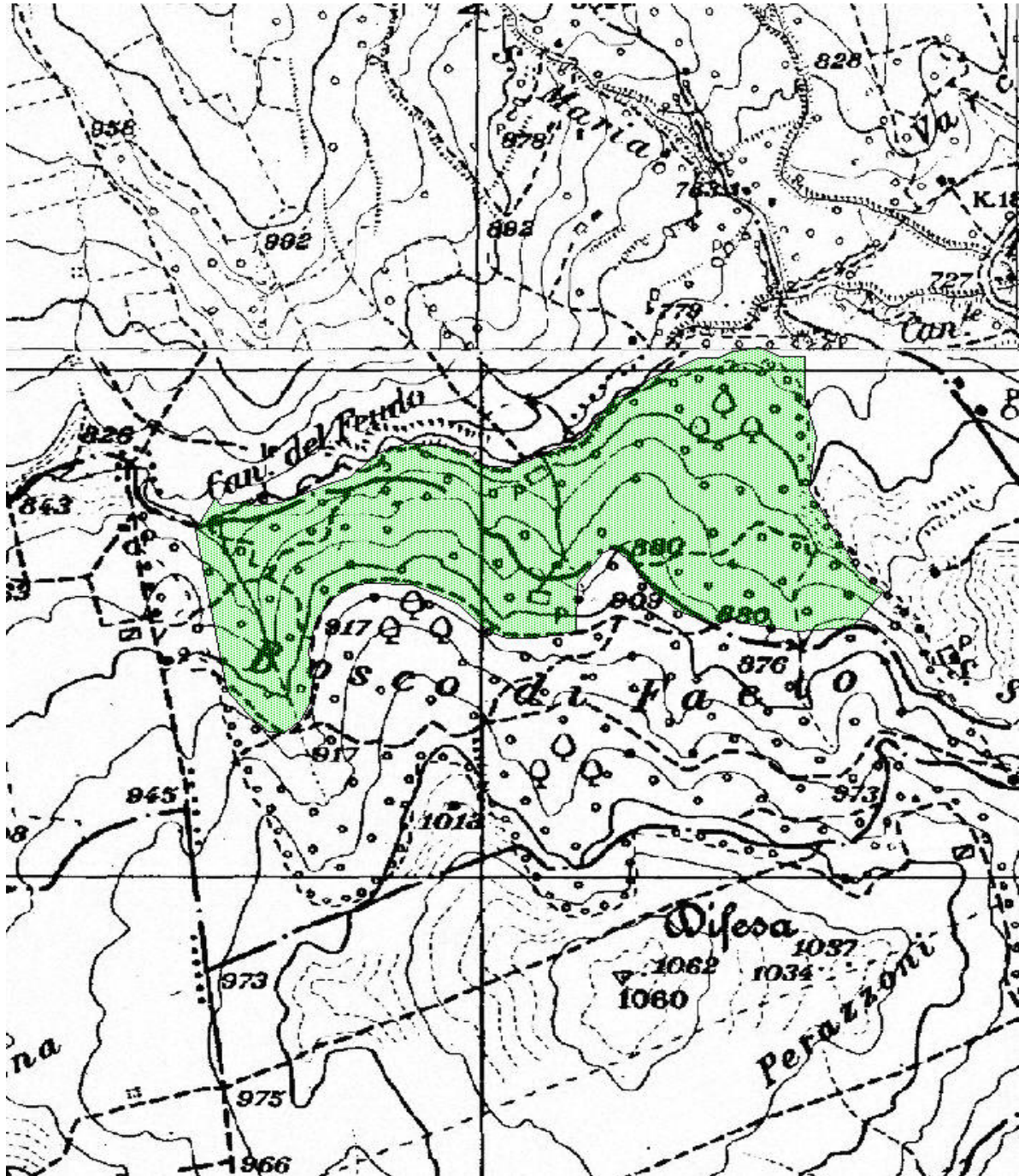

Scala <b>1:10.000</b>	Superficie (ha)  <b>44,00</b>	Tavola I.G.M. 1:50.000 n. 420	Provincia Comune Località	<b>Foggia</b> <b>Faeto</b> <b>Difesa</b>	Specie arboree ed arbustive: <table border="1"> <tr> <td><i>Fagus sylvatica</i></td> <td><i>Carpinus betulus</i></td> </tr> <tr> <td><i>Quercus cerris</i></td> <td><i>Acer obtusatum</i></td> </tr> <tr> <td><i>Acer campestre</i></td> <td><i>Tilia platyphyllos</i></td> </tr> <tr> <td><i>Sorbus torminalis</i></td> <td></td> </tr> </table>	<i>Fagus sylvatica</i>	<i>Carpinus betulus</i>	<i>Quercus cerris</i>	<i>Acer obtusatum</i>	<i>Acer campestre</i>	<i>Tilia platyphyllos</i>	<i>Sorbus torminalis</i>	
<i>Fagus sylvatica</i>	<i>Carpinus betulus</i>												
<i>Quercus cerris</i>	<i>Acer obtusatum</i>												
<i>Acer campestre</i>	<i>Tilia platyphyllos</i>												
<i>Sorbus torminalis</i>													